

## **Programa de Promoción de la Salud y Prevención de las Enfermedades**

Servicio al Cliente

Tel.: 809-221-9111 Ext. 4000 / 3925 / 3924

1-809-200-0083 desde el interior sin cargos

Email.: [servicioalcliente@arsplansalud.org.do](mailto:servicioalcliente@arsplansalud.org.do)

Promoción y Prevención

Tel.: 809-685-6674

809-221-9111 Ext.: 3579



[www.arsplansalud.org.do](http://www.arsplansalud.org.do)

**ARS**  
PLAN SALUD BANCO CENTRAL, INC.

# Fiebre Reumática

PROGRAMA DE PROMOCIÓN DE LA SALUD Y PREVENCIÓN DE LAS ENFERMEDADES

## ¿QUÉ ES LA FIEBRE REUMÁTICA?

Es una enfermedad inflamatoria sistémica que ocurre como complicación de una faringoamigdalitis causada por el estreptococo del Grupo A beta-hemolítico. Esta podría afectar el corazón y válvulas cardíacas (todas las capas pueden verse afectadas), las articulaciones, piel y cerebro.

## ¿QUÉ CAUSA LA FIEBRE REUMÁTICA?

La fiebre reumática viene precedida de una infección por estreptococo, generalmente en la garganta.

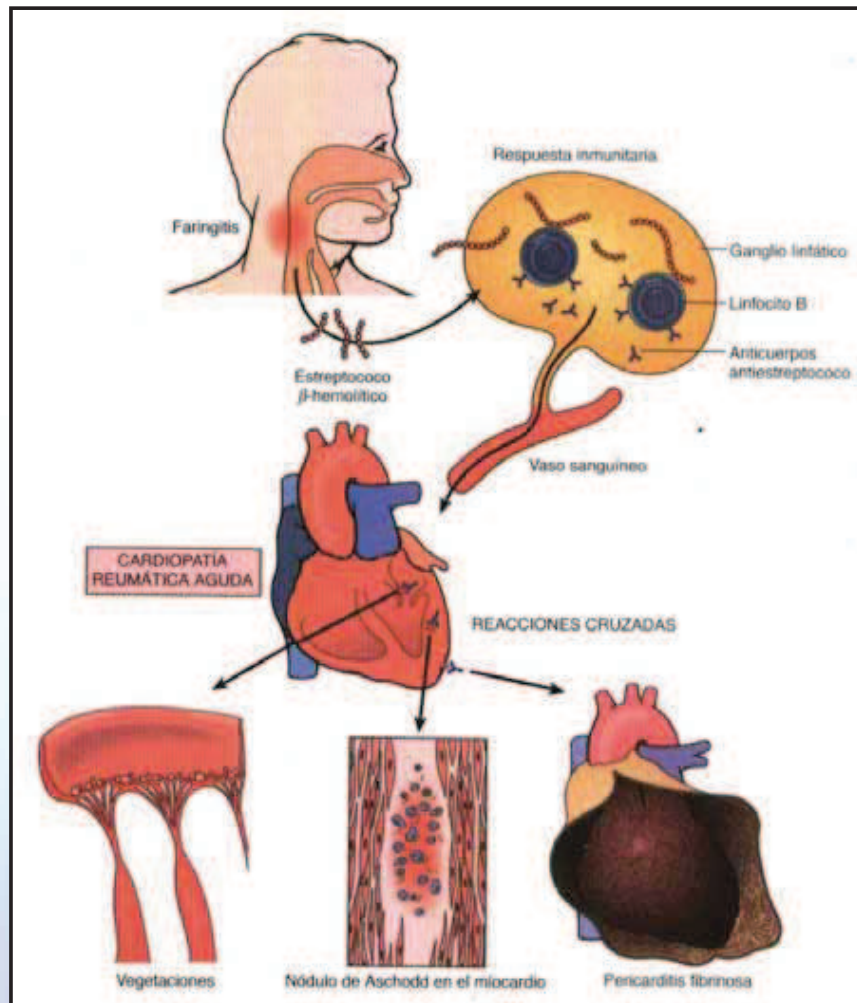

## ¿CUALES SON LOS SÍNTOMAS?

Se caracteriza por: Dolor, enrojecimiento, tumefacción y calor, afectando principalmente las muñecas, codos, rodillas o tobillos. Además fiebre, fatiga, palidez, pérdida de apetito, malestar general.

Cuando afecta el corazón se presenta respiración jadeante, retención de líquido con inflamación de piernas y espalda, pulso rápido, y cuando afecta al cerebro movimientos incontrolables de brazos y piernas.

## FACTORES DE RIESGO

Historia familiar de fiebre reumática.

Infecciones recurrentes de garganta por estreptococos, no bien tratadas.

## PREVENCIÓN

Solicite a su médico un cultivo para detectar la presencia de estreptococos en la garganta, especialmente en los casos infantiles.

La forma más importante de prevenir la fiebre reumática es recibiendo un tratamiento rápido para la faringitis estreptocócica, indicado por su médico.

## RECOMENDACIONES

Consulte a su médico de inmediato si se presentan síntomas de faringitis estreptocócica.

La fiebre reumática puede generar complicaciones serias en el corazón que comprometen la vida de la persona.

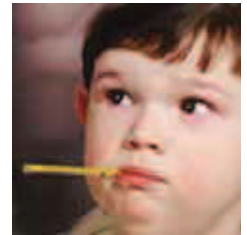

*CUÍDATE, EVITA SUFRIR DE FIEBRE REUMÁTICA!*